

회사소개서



주식회사 하나산업

경남 김해시 한림면 가산로 52-12

전화 : 055-343-5800

팩스 : 055-343-0096

E-mail : hanaind5800@hanmail.net

home page : www.hanaind.com

목차

1. 회사현황
2. 연혁
3. 업무조직도
4. 사업영역
5. 주요생산설비
6. 사업 및 품질인증서
7. 회사약도
8. 제작공정
9. 제작제품 소개
 - 1) 공장 크레인
 - 2) 조선소 크레인
 - 3) 크레인 도면
10. 실적현황
 - 1) 제작 주요실적
 - 2) 설계 주요실적

회사현황



- ◆ 상호 : 주식회사 하나산업
- ◆ 주소 : 경남 김해시 한림면 가산로 52-12
- ◆ 전화 : 055-343-5800 / 팩스 : 055-343-0096,0296
- ◆ 삼랑진 용전산업단지 부지조성중 : 9,895㎡
- ◆ 공장규모 : 5,002㎡
- ◆ 설립일자 : 1998년 1월 15일
- ◆ 자본금 : 3억
- ◆ 홈페이지 : <http://www.hanaind.com>
- ◆ 회사메일 : hanaind5800@hanmail.net

◆ 대표이사 약력

성명 : 양 진 일

주소 : 경남 김해시 진영읍 김해대로461,501동 402호(센텀큐브)

학력 : 김해중학교졸업('78년 2월), 김해건설공업고등학교졸업('81년 2월)

동의대학교 기계설계학과졸업('86년 2월)

◆ 대표이사 주요경력

'05년03월 ~ '06년02월 : 인제대학교 경영대학원 최고경영자과정 10기 수료

'06년03월 ~ '07년02월 : 창원대학교 경영대학원 최고경영자과정 18기 수료

'08년01월 ~ '08년04월 : 영남카네기연구소 부산사무소 최고경영자과정 35기 수료

'09년04월 ~ '09년12월 : 한국해양대학교 해사대학원 최고경영자과정 18기 수료

'98년01월 ~ : (주)하나산업 대표이사

연혁

- 1998년 01월 15일 : 주식회사 하나산업 설립(경남 김해시 생림면 / 자본금 : 오천만원)
- 1998년 02월 10일 : 현대미포조선소 협력업체 등록
- 1998년 03월 31일 : 주식회사 포스코 기계부문 제작업체 등록
- 1998년 11월 18일 : 철도공사 CRANE제작 및 보수업체 등록
- 2001년 12월 30일 : 철도공사 기관차 회전전차대 자체 기술개발
- 2002년 06월 21일 : 전문건설업 상호공사업종 면허취득(김해시)
- 2003년 10월 01일 : 법인소재지이전 (경남 김해시 한림면)
- 2004년 03월 01일 : 두산중공업(주) 화력발전설비 협력업체 등록
- 2005년 09월 22일 : 자본금 증자 (자본금 : 이억원)
- 2006년 12월 20일 : 자본금 증자 (자본금 : 이억오천만원)
- 2007년 11월 01일 : 중소기업은행 Family 기업 지정
- 2008년 03월 27일 : 특허증(지붕 패널 조립체)
- 2011년 01월 10일 : 벤칸코리아(주) 협력업체등록
- 2011년 05월 22일 : POSCO특수강 협력업체 등록
- 2011년 06월 24일 : (주)효성 협력업체 등록
- 2011년 07월 08일 : 조달청(국방부) 입찰업체 실사 등록(Crane & AI. Structure부문)
- 2012년 08월 28일 : 품질경영시스템 적합함 아이티큐 인증(ISO 9001:2008/KS Q 9001:2009)

- 2013년 09월 12일 : 경영혁신형 중소기업(MAIN-BIZ)선정
- 2014년 02월 21일 : 기술혁신형 중소기업(INNO-BIZ) 선정
- 2014년 06월 12일 : 특허증(태양전지판을 이용한 하수처리장 지붕 설치 구조)
- 2015년 02월 02일 : 특허증(지붕 패널 조립 구조체 및 그 시공방법)
- 2015년 12월 : 삼랑진 공장 이전 부지 조성 (3,050평 부지) /(산업단지 조성중)
- 2016년 04월 14일 : 위험성 평가 인증 (한국산업안전보건공단)
- 2017년 01월 02일 : 특허증 (지붕 패널 조립 구조체 및 그 시공방법)
- 2017년 03월 21일 : 국가뿌리산업진흥센터 뿌리기업등록
- 2017년 03월 23일 : 산업통산자원부 소재부품전문기업등록
- 2017년 08월 28일 : 알루미늄돔 덮개 성능인증서 획득 (중소벤처기업부장관)
- 2017년 10월 20일 : 자본금 300백만원으로 증자
- 2017년 12월 05일 : 전문건설업등록(기계설비공사업/김해시)
- 2018년 05월 14일 : 삼성중공업(주) 협력회사 등록
- 2018년 05월 25일 : 기술역량 우수기업 인증
- 2019년 05월 10일 : (주)우진산전 협력업체 등록 (트래버서)
- 2019년 06월 24일 : 발전5사 기자재 공급 유자격 등록 (한국남부발전/남동발전/동서발전/서부발전/중부발전)
- L GANTRY CRANE
- 2019년 07월 01일 : (주)다원시스 협력업체 등록 (트래버서)

- 2019년 08월 31일 : 대우조선해양(주) 협력업체 등록
- 2020년 05월 22일 : 기업부설연구소 설립
- 2020년 11월 25일 : 발전5사 기자재 공급유자격 등록 (한국남부발전/남동발전/동서발전/서부발전/중부발전)
- └ 크레인 및 호이스트(Gantry Crane)
 - └ 크레인 및 호이스트(Overhead Crane, 15Ton이하)
 - └ 크레인 및 호이스트(Overhead Crane, 15Ton~180Ton)
- 2021년 10월 21일 : 발전5사 정비적격 기업 등록 (한국남부발전/남동발전/동서발전/서부발전/중부발전)
- └ 크레인 & 호이스트(Monorail Crane, 50Ton이하)
 - └ 크레인 & 호이스트(Jib Crane, 50Ton이하)
 - └ 크레인 & 호이스트(Overhead Crane, 200Ton이하)
 - └ 크레인 & 호이스트(Hoist, 200Ton이하)
 - └ 크레인 & 호이스트(Gantry Crane, 50Ton이하)

(주)하니산업 조직도



사업영역

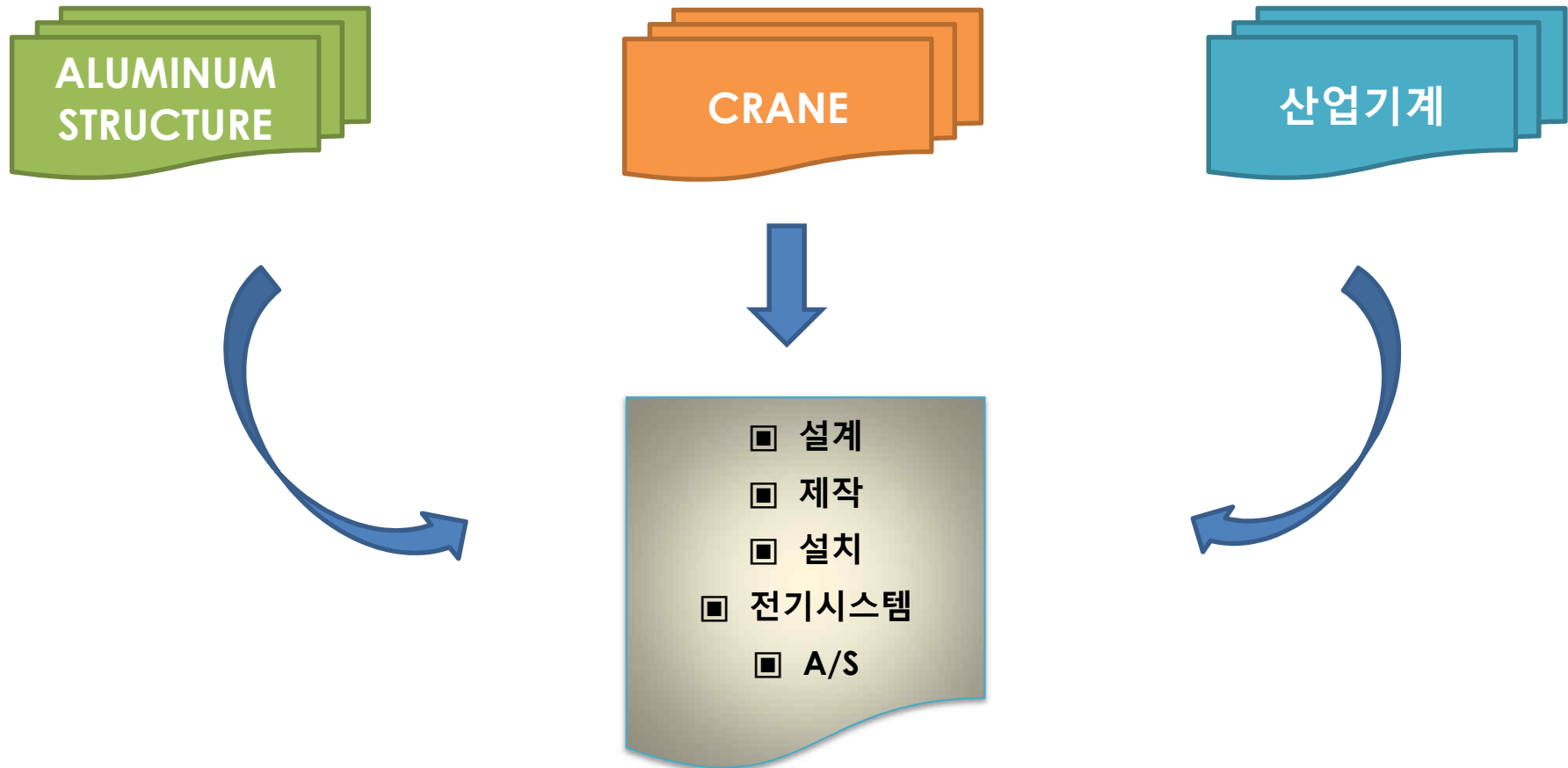

주요생산설비

Parts	Description	Specification	Q'ty	remark
Machining Equipment	Magnet drilling M/C	Ø 2 ~ Ø 32	3	
	Multi-drilling M/C	Ø 2 ~ Ø 45	2	
	Redial drilling M/C	Ø 32	1	
	Hydro punching M/C	Ø 22	1	
	Boring M/C	1825 x 1525 x 1550	1	
	Driying furnace	3kW	1	
	Bend sawing M/C	Ø 700, Ø 200 ~ 3000L	2	
Handling Equipment	O.H.C	30Ton, 10Ton, 5Ton, 3Ton	1	
	S.G.C	5Ton	1	
	Jib C/R	1Ton	1	
	Fork lift	7Ton, 2Ton	1	
Welding Equipment	CNC Gas cutting M/C	4500 (#8 Torch)	2	
	Model cutting M/C	3 ~ 100T	1	
	Plama cutting M/C	Ø 22	1	
	Gauging M/C	600A	1	
	Boring M/C	800A	1	
	Co2 Welding M/C	500A, 350A	19	
	Arc welding M/C	5kW, 7.5kW, 10kW	7	
	Tig welding M/C	500A	2	
	Invert welding M/C	200A	3	
	Air compressor	5Hp	2	

품질경영시스템 인증서



기술혁신형 중소기업 (INNO-BIZ), (MAIN-BIZ) 인증서



특허증



▣ 위험성 평가 인증서

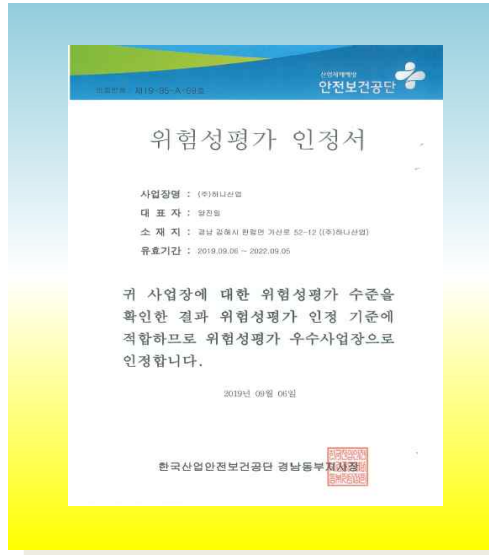

▣ 발전5사 기자재 공급 유자격 등록증

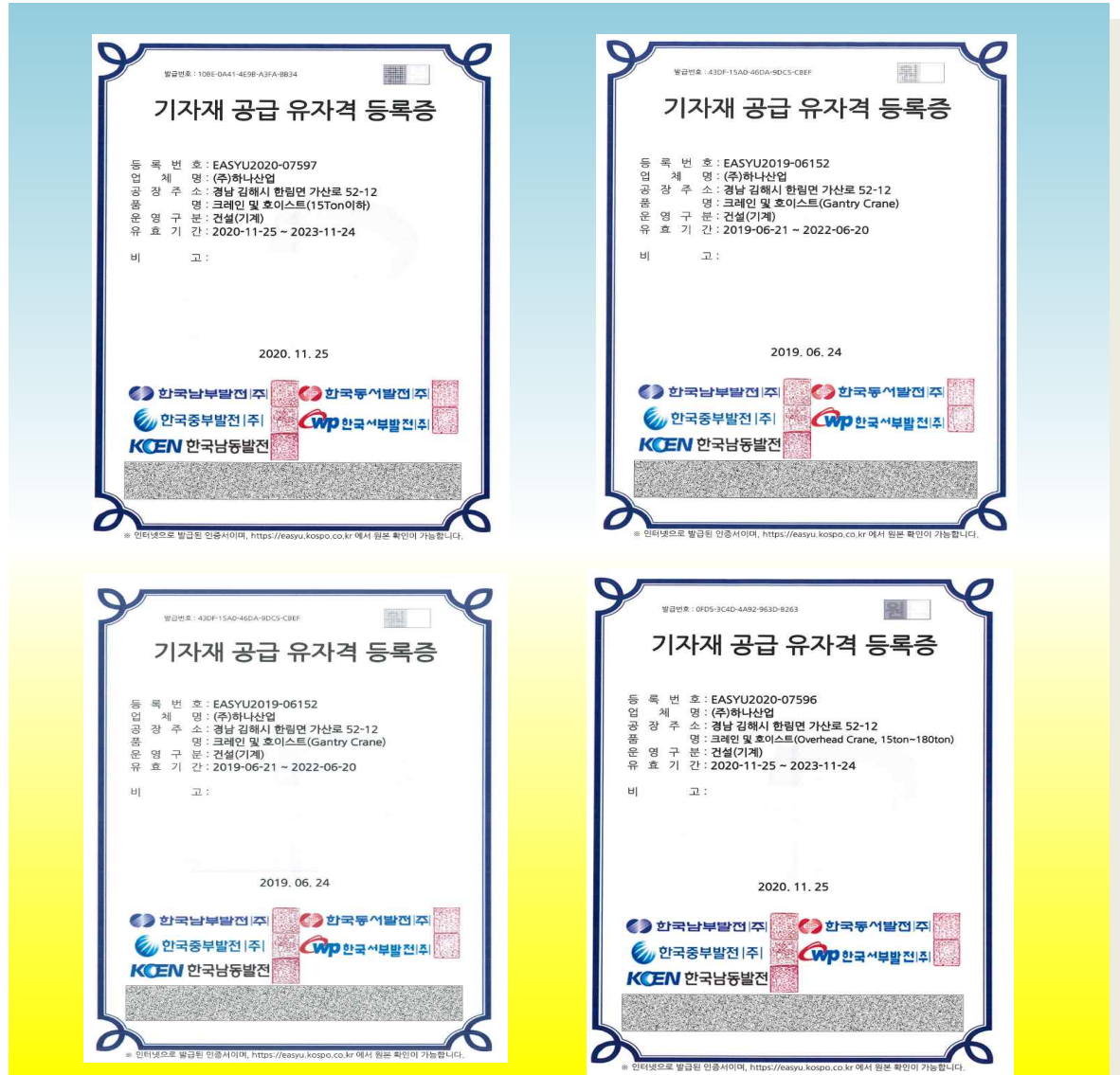

▣ 발전5사 정비적격 인증

발급번호 : C48E201A-0C98-4D14-8D76-1C9EDF50C082

정비적격기업 인증서

등록번호: WITTHU20211016881
 업체명: 주식회사 하나산업
 대표자: 양진일
 사업자등록번호: 622-81-19384
 유효기간: 2021-10-21 ~ 2024-10-21

상기업체는 정비적격기업 통합관리 기준에 따라 한국남동발전(주), 한국남부발전(주), 한국동서발전(주), 한국서부발전(주), 한국중부발전(주)의 정비적격기업으로 인증함.

관리종목	인증종목	인정범위	제차	평가 결과	인증 결과
크레인요호 이스트	Monorail Crane	50톤 이하	V	V	V

2021.10.21

발급번호 : 6143F7CA-9002-432C-8A46-C08327F58BD

정비적격기업 인증서

등록번호: WITTHU20211016880
 업체명: 주식회사 하나산업
 대표자: 양진일
 사업자등록번호: 622-81-19384
 유효기간: 2021-10-21 ~ 2024-10-21

상기업체는 정비적격기업 통합관리 기준에 따라 한국남동발전(주), 한국남부발전(주), 한국동서발전(주), 한국서부발전(주), 한국중부발전(주)의 정비적격기업으로 인증함.

관리종목	인증종목	인정범위	제차	평가 결과	인증 결과
크레인요호 이스트	Jib Crane	50톤 이하	V	V	V

2021.10.21

발급번호 : C81A668-81E6-4490-8135-4688A84F301F

정비적격기업 인증서

등록번호: WITTHU20211016883
 업체명: 주식회사 하나산업
 대표자: 양진일
 사업자등록번호: 622-81-19384
 유효기간: 2021-10-21 ~ 2024-10-21

상기업체는 정비적격기업 통합관리 기준에 따라 한국남동발전(주), 한국남부발전(주), 한국동서발전(주), 한국서부발전(주), 한국중부발전(주)의 정비적격기업으로 인증함.

관리종목	인증종목	인정범위	제차	평가 결과	인증 결과
크레인요호 이스트	Overhead Crane	200톤 이하	V	V	V

2021.10.21

발급번호 : 9E68DE0-2AFD-4D17-8D38-F0E668DE4738

정비적격기업 인증서

등록번호: WITTHU20211016882
 업체명: 주식회사 하나산업
 대표자: 양진일
 사업자등록번호: 622-81-19384
 유효기간: 2021-10-21 ~ 2024-10-21

상기업체는 정비적격기업 통합관리 기준에 따라 한국남동발전(주), 한국남부발전(주), 한국동서발전(주), 한국서부발전(주), 한국중부발전(주)의 정비적격기업으로 인증함.

관리종목	인증종목	인정범위	제차	평가 결과	인증 결과
크레인요호 이스트	Gentry Crane	50톤 이하	V	V	V

2021.10.21

발급번호 : 9E1116DC-8100-4353-A0A0-3E7A17AD7178

정비적격기업 인증서

등록번호: WITTHU20211016879
 업체명: 주식회사 하나산업
 대표자: 양진일
 사업자등록번호: 622-81-19384
 유효기간: 2021-10-21 ~ 2024-10-21

상기업체는 정비적격기업 통합관리 기준에 따라 한국남동발전(주), 한국남부발전(주), 한국동서발전(주), 한국서부발전(주), 한국중부발전(주)의 정비적격기업으로 인증함.

관리종목	인증종목	인정범위	제차	평가 결과	인증 결과
크레인요호 이스트	Hoist	200톤 이하	V	V	V

2021.10.21

회사약도

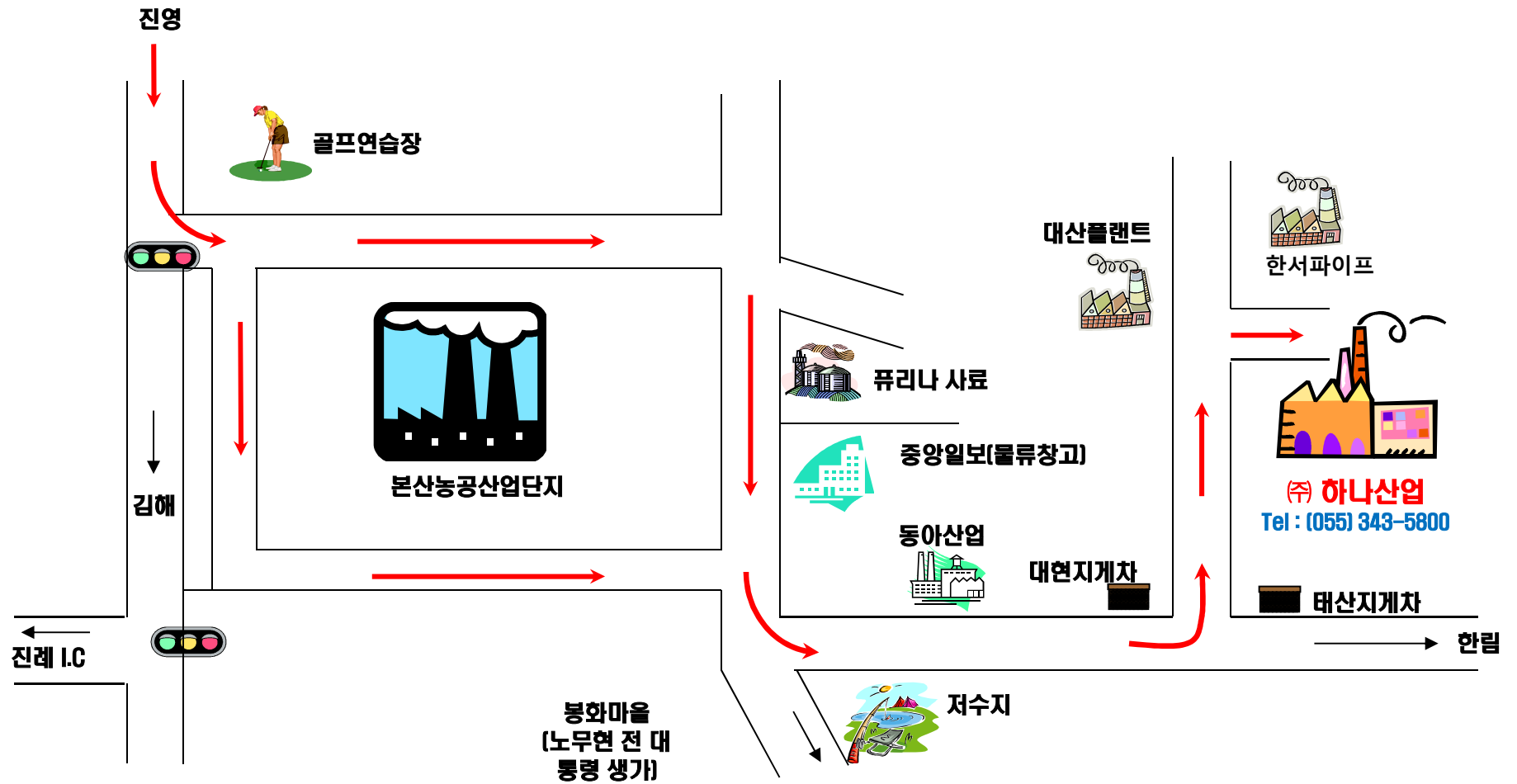

제작공정



**And manufacturing
plants in the foreground**

Plant in the foreground



Manufacturing proceducer



Crane production & design performance

Performance

1. Photos of factory crane



Performance

2. Photos of crane



Performance

3. Photos of crane

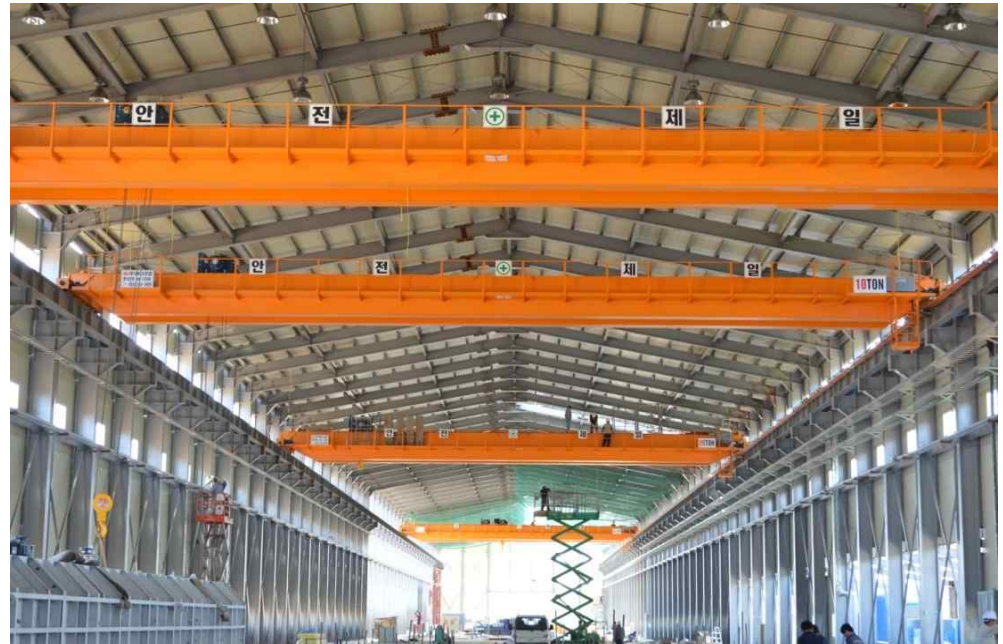

Performance

4. Photos of Jib crane



Performance

5. Pin Jig



Performance

6. 트래버서(Traverser, 천차대)



Performance

7. 자동화설비



산업설비 제작 주요실적

제작제품소개

1. Moving System

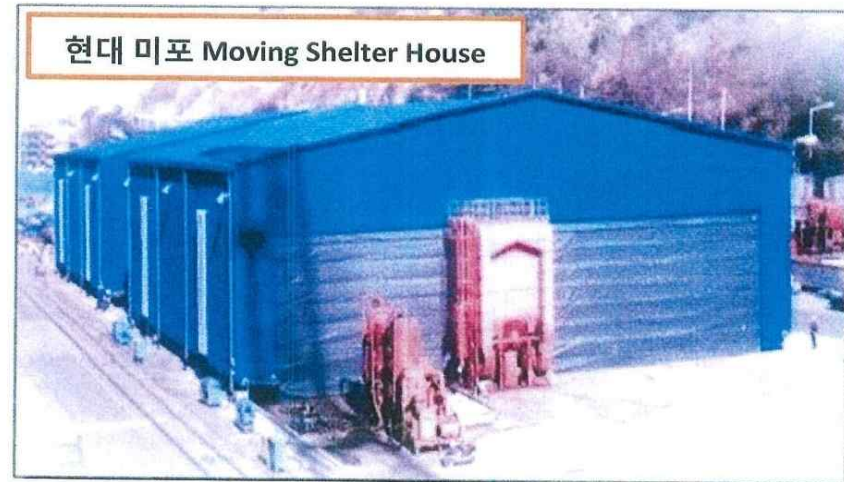

제작제품소개

2. 산업용 제철설비 (Ladle Track 외)

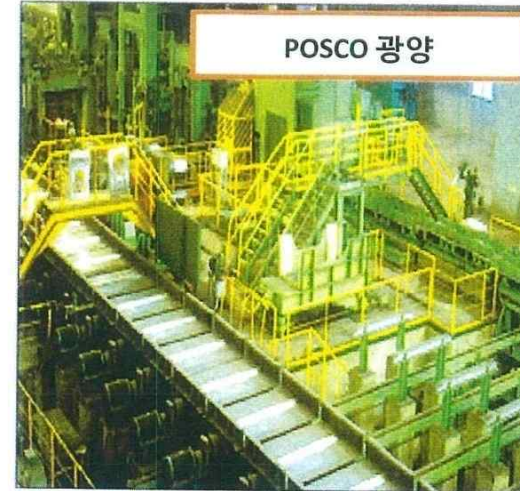

건설업등록증

[별지 제3호 서식]

(앞 쪽)

건 설 업 등 록 증

업 종 : 기계설비공사업 등 록 번 호 : 김해2017-10-10
 상 호 : (주)하나산업 대 표 자 : 양진일
 주된 영업소 소재지 : 경상남도 김해시 한림면 가산로 52-12
 법인(주인)등록번호 : 184611-0025664
 국적 또는 소 속 국 가 명 : 대한민국 등 록 일 자 : 2017.12.05

위 자는 건설산업기본법 제9조의 규정에 의한 건설업자임을 증명합니다.

2017년 12월 5일
 경상남도 김해시장 (인)

변 경 사 항			
변경연월	변경구분	변경내용	기록일 및 기록자 (서명 또는 인)



건 설 업 등 록 증

업 종 : 금속구조물·창호공사업 등 록 번 호 : 김해2002-08-04
 상 호 : ㈜하나산업 대 표 자 : 양진일
 주된 영업소 소재지 : 경상남도 김해시 한림면 가산로 52-12
 법인등록번호 (생년월일) : 184611-0025664
 국적 또는 소 속 국 가 명 : 대한민국 등 록 일 자 : 2002.6.21.

위 자는 건설산업기본법 제9조의 규정에 의한 건설업자임을 증명합니다.
 (재발급)

2016. 5. 17.
 경상남도 김해시장

변 경 사 항			
변경연월일	변경구분	변경내용	기록일 및 기록자 (서명 또는 인)

신용평가등급확인서

(공공기관제출용)

신용평가등급 확인서

(주)하나산업

귀중

발행번호: GC1-2021-03629
발급일: 2021년 04월 21일

귀사의 평가 의뢰에 따라 당사 신용평가규정에 의거하여 평가한 귀사의 신용평가등급이 아래와 같음을 확인합니다.

기업명	(주)하나산업
대표자	양진일
사업자등록번호	622-81-19384
법인(주인)번호	184611-0025664
본사주소	(50849) 경남 김해시 한림면 가산로 52-12 (가산리)
재무기준일	2020년 12월 31일
등급평가일	2021년 04월 21일
유효기간	2022년 04월 20일
제출처 및 용도	제출용 / 제출용

기업신용평가등급

BBO

회사채에 대한 신용평가등급 BBO에 준하는 등급

※ 유의사항

- 상기 신용평가등급 확인서는 '신용정보의 이용 및 보호에 관한 법률' 제4조 제1항 제1호의 신용조회회사가 관련 법령에 따라 작성하였습니다.
- 상기 신용평가등급은 당사의 평가기준 및 절차에 의거 일정시점에서의 평가대상 기업의 재무이행능력과 그 안정성을 평가한 것이며, 당해 기업의 재무이행능력을 보증하는 것은 아닙니다.
- 상기 신용평가등급은 당해 기업이 제출한 자료에 근거하여 평가한 것으로 업무의 참고용으로만 제공되는 것이며 그 활용에 따른 판단이나 결정에 대하여 당사는 책임을 지지 아니합니다.
- 본 신용평가등급은 2021년 04월 21일(등급기준일) 현재 유효한 등급으로 등급기준일 이후 기업의 신용상태에 현저한 변동이 있다고 판단될 경우 사후평가절차에 따라 기업신용평가등급이 변경 또는 취소될 수 있습니다.
- 본 신용평가등급확인서는 상기 표기된 용도와 제출처 이외에는 사용될 수 없습니다.
- 신용평가등급에 대한 확인 및 문의사항은 한국기업데이터(주) (TEL:1811-8883)로 연락하여 주시기 바랍니다.

KeD
Korea Enterprise Data

한국기업데이터 주식회사



COPYRIGHT © 2005 KOREA ENTERPRISE DATA CO.LTD. 여기 있는 모든 정보의 저작권은 한국기업데이터(주)의 소유입니다. 따라서 어떤 정보도 당사의 서명동의 없이 어떤 방식이든 무단 복제를 위해서 무단전제되거나 복사 또는 재판매, 유통될 수 없습니다.

(공공기관제출용)

신용평가등급 확인서

■ 기업개요

기업명	(주)하나산업
대표자	양진일
본사주소	(50849) 경남 김해시 한림면 가산로 52-12 (가산리)
사업자등록번호	622-81-19384
법인(주인)번호	184611-0025664
설립일자	1998년 01월 10일
기업구분	소기업
업종분류(대)	제조업
업종분류(중)	기타 기계 및 장비 제조업
업종분류(소)	일반 목적용 기계 제조업
주요제품	크레인, 하수처리장 장비 설치 구조 외
종업원수	총 13명

■ 주요재무항목

(단위: 억원)

구분	2018-12-31	2019-12-31	2020-12-31
자산총계	6,595	6,295	6,517
자기자본	2,925	3,150	3,585
납입자본금	300	300	300
총차입금	2,745	2,385	2,102
대출액	5,609	6,290	4,588
영업이익	253	341	446
당기순이익	137	236	458
EBITDA	295	386	484
부채비율(%)	125.45	99.88	81.76
차입금의존도(%)	41.62	37.89	32.26
EBITDA/대출액(%)	5.25	6.13	10.56
영업이익률(%)	4.51	5.41	9.71

■ 등급의 정의

등급기호	등급의 정의
AAA	재무상환능력이 최고 우량한 수준임
AA	재무상환능력이 매우 우량하나, AAA보다는 다소 열위한 요소가 있음
A	재무상환능력이 우량하나, 상위등급에 비해 경기침체 및 환경변화의 영향을 받기 쉬움
BBB	재무상환능력이 양호하나, 장래 경기침체 및 환경악화에 따라 재무상환 능력이 저하될 가능성이 내포되어 있음
BB	재무상환능력은 인정되나, 장래의 경제여건 및 시장환경 변화에 따라 그 안정성면에서는 다소 불안한 요소가 내포되어 있음
B	현재시점에서 재무상환 능력에는 달면 문제는 없으나, 장래의 경제여건 및 시장환경 변화에 따라 그 안정성면에서는 불안한 요소가 있음
CCC	현재시점에서 재무불이행 가능성을 내포하고 있어 투기적임
CC	재무불이행 가능성이 높음
C	재무불이행 가능성이 매우 높음
D	현재 재무불이행 상태에 있음
NR	조사거부, 등급취소 등의 이유로 신용등급을 표시하지 않는 무등급

※ 'AA'부터 'CCC'까지는 등급내 우열에 따라 '+' 또는 '-'를 부가하게 됩니다.

KeD 한국기업데이터
Korea Enterprise Data

기술평가등급확인서

(공공기관제출용)

기술평가등급 확인서

조달청, 공공용(신용+기술등급 결합) 귀중

발행 번호: GT1-2021-00434
발급 일: 2021년 04월 21일

귀사의 평가 의뢰에 따라 당사 신용평가규정에 의거하여 평가한 대상기업의 기술평가등급이 아래와 같음을 확인합니다.

기업제명	(주)하나산업	기술평가등급 T3
대표자명	양진일	
사업자등록번호	622-81-19384	
법인등록번호	184611-0025664	
본사주소	(50849) 경남 김해시 한림면 가산로 52-12 (가산리)	
산업분류	[C29169] 기타 물품 취급장비 제조업	
유효기한	2022년 04월 20일	
제출처 및 용도	적격심사 및 공공기관 제출용	
평가일	2021년 04월 21일	

기술평가 등급	매우위약	위약	미흡	보통이하	보통	보통이상	양호	우수	매우우수	최우수
	T10	T9	T8	T7	T6	T5	T4	T3	T2	T1

기술력이 우수한 수준이나, 산업 및 시장환경의 급격한 변화에 다소 영향을 받을 수 있음

유의사항

- 상기 기술평가등급은 당사의 평가기준 및 절차에 의거 일정시점에서 평가대상 기업의 신기술 관련 기술사업역량 및 기술경쟁력을 평가한 것이며, 당해 기업의 기술력을 보증하는 것은 아닙니다.
- 상기 기술평가등급은 당해 기업이 제출한 자료에 근거하여 평가한 것으로 업무의 참고용으로만 제공되는 것이며 그 활용에 따른 판단이나 결정에 대하여 당사는 책임을 지지 않습니다.
- 본 기술평가등급은 등급평가일부터 1년간 유효한 등급이나 유효기한 내 기업 및 기업의 기술력에 현저한 변동이 있다고 판단될 경우 재평가를 통해 기술평가등급이 변경 될 수 있습니다.
- 본 기술평가등급확인서는 상기 표기된 제출처와 용도 이외에는 사용될 수 없습니다.
- 기술평가등급에 대한 확인 및 문의사항은 한국기업데이터㈜ (TEL: 1811-8883)로 연락하여 주시기 바랍니다.
- 기술평가등급은 기업의 기술경쟁력과 기술의 사업화역량을 평가하여 미래성장가능성을 나타내는 등급입니다.

KeD
Korea Enterprise Data

한국기업데이터 주식회사



COPYRIGHT©2005 KOREA ENTERPRISE DATA COLTD. 여기 있는 모든 정보의 저작권은 한국기업데이터(주)의 소유입니다.
따라서 어떤 정보도 당사의 사전동의 없이는 어떤 방식으로든 특정 목적을 위해서 무단전재되거나 복사 또는 재판매, 유통될 수 없습니다.

(공공기관제출용)

기술평가등급 확인서

주요기술현황

기술개발현황	<input checked="" type="checkbox"/> 공인된 기업부설연구소 <input type="checkbox"/> 연구개발 전담부서 <input type="checkbox"/> 기술인력만 확보 <input type="checkbox"/> 연구설비 및 기술인력 없음																
기술개발 인력현황	<table border="1"> <tr> <th>특급기술자</th> <th>고급기술자</th> <th>중급기술자</th> <th>초급기술자</th> <th>기타</th> <th>계</th> </tr> <tr> <td>3명</td> <td>2명</td> <td>0명</td> <td>0명</td> <td>0명</td> <td>5명</td> </tr> </table>	특급기술자	고급기술자	중급기술자	초급기술자	기타	계	3명	2명	0명	0명	0명	5명				
특급기술자	고급기술자	중급기술자	초급기술자	기타	계												
3명	2명	0명	0명	0명	5명												
기술개발실적 (최근 3년 이내)	<table border="1"> <tr> <th>자체 개발실적</th> <th>기술도입실적</th> <th>기술상용화실적</th> </tr> <tr> <td>0건</td> <td>0건</td> <td>4건</td> </tr> </table>	자체 개발실적	기술도입실적	기술상용화실적	0건	0건	4건										
자체 개발실적	기술도입실적	기술상용화실적															
0건	0건	4건															
특허 및 인장현황	특허		실용신안		인증실적	수상실적											
	등록	출원	등록	출원													
	4건	0건	0건	0건	3건	0건											
R&D투자 및 재무현황 (백만원)	구분	2018-12-31	2019-12-31	2020-12-31	3개년평균	상업평균											
	R&D투자비율(%)	0.90	0.87	1.24													
	연구개발비	51	55	57													
	매출액	5,609	6,290	4,588													
	자산총계	6,595	6,295	6,517													
	자기자본	2,925	3,150	3,585													

기술평가등급의 정의

등급구분	등급의 정의
T1	기술력이 최고 우수한 수준으로 산업 및 시장환경의 급격한 변화에도 충분한 대응능력을 갖추고 있어 상당히 안정적인
T2	기술력이 매우 우수한 수준으로 산업 및 시장환경의 급격한 변화에도 어느 정도 대응능력을 갖추고 있어 안정적인
T3	기술력이 우수한 수준이나, 산업 및 시장환경의 급격한 변화에 다소 영향을 받을 수 있음
T4	기술력이 양호한 수준이나, 산업 및 시장환경 변화에 다소 영향을 받을 수 있어 잠재적 불안요소가 일부 존재함
T5	기술력이 보통 이상 수준이나, 산업 및 시장환경 변화에 다소 영향을 받을 수 있어 잠재적 불안요소가 존재함
T6	기술력이 보통 수준으로 산업 및 시장환경 변화에 다소 영향을 받을 수 있어 잠재적 불안요소가 존재함
T7	기술력이 보통 이하 수준으로 산업 및 시장환경 변화에 따라 상당히 영향을 받을 수 있음
T8	기술력이 미흡한 수준으로 산업 및 시장환경 약화에 따라 상당히 영향을 받을 수 있음
T9	기술력이 취약한 수준으로 산업 및 시장환경 변화에 상당히 영향을 받을 수 있음
T10	기술력이 매우 취약한 수준임

Crane Production



주식회사 하나산업
HANA INDUSTRIAL Co., Ltd

Performance (Cranes production)

No.	Customer	Type	Specification
1	경진단조	OHC	5Ton x 12m
2	부산지방철도청	OHC	10Ton x 12m
3	순천지방철도청	G.C	20Ton x 12m
4	부산지방철도청	G.C	20/5Ton x 15m
5	경진단조	OHC	7.5Ton x 7m
6	태양열처리	OHC	5/2.8Ton x 15.3m
7	풍산	OHC	5Ton x 14.5m 외 6대
8	경은	OHC	10Ton x 14.5m 외 2대
9	풍산	OHC	3Ton x 13.3m 외 4대
10	남광공업	OHC	30Ton x 16m 외 3대
11	태화인더스트리	OHC	10Ton x 15.5m
12	정은산업	OHC	30Ton x 16m 외 3대
13	동원테크	OHC	20/5Ton x 18.8m
14	한국플랜지공업	OHC	30Ton x 21.6m 외 3대
15	근화	OHC	30Ton x 21.5m 외 4대
16	경진단조	OHC	10Ton x 18.5m 외 8대
17	태석산기	SGC	10Ton x 11.3m
18	홍스틸	OHC	5Ton x 13.7m
19	세계특수강	OHC	5Ton x 12.4m 외 2대
20	세창열처리	OHC	5Ton x 22.3m
21	홍스틸	OHC	5Ton x 13.2m
22	부산지방철도청	OHC	7.5Ton x 8.9m

No.	Customer	Type	Specification
23	한국플랜지공업	OHC	30/10Ton x 19.5m 외 6대
24	영성공조	OHC	10Ton x 13.5m 외 4대
25	한국플랜지공업	OHC	30Ton x 19.7m 외 2대
26	해덕산기	OHC	70/30Ton x 18.5m 외 5대
27	한승피티씨	OHC	2.8Ton x 13.9m 외 1대
28	일신공업	OHC	10Ton x 12.2m
29	부산역/고속철도차량	OHC	10Ton x 8.9m
30	현대플라텍	OHC	10Ton x 16.7m
31	경진단조	OHC	5Ton x 14m
32	기아자동차/화성공장	OHC	50/30Ton x 22.5m 외 1대
33	SY TECH.	OHC	10Ton x 14m 외 3대
34	대동전자	OHC	10Ton x 12m 외 2대
35	V.E.V	OHC	5Ton x 15m 외 3대
36	한국큐엔텍	OHC	5Ton x 10m 외 3대
37	신영화스텍	OHC	2.8Ton x 12m 외 2대
38	한방웰딩	OHC	30Ton x 23m 외 4대
39	대성특수강	OHC	7.5Ton x 14.5m 외 2대
40	태경금형	OHC	5Ton x 10.5m 외 2대
41	우암기계	OHC	10Ton x 11m 외 6대
42	현대플라스틱	OHC	15Ton x 12.5m 외 2대
43	유봉	OHC	10Ton x 19.5m 외 1대
44	피엔씨	OHC	20Ton x 19.8m 외 6대

Performance (Cranes production)

No.	Customer	Type	Specification
45	현대자동차	OHC	50/30Ton x 26m 외 2대
46	홍스틸	OHC	5Ton x 13m 외 4대
47	위아	OHC	30/5Ton x 18m 외 4대
48	광성금형	OHC	10/5Ton x 19.8m 외 5대
49	협진엔지니어링	OHC	10/3Ton x 12.5m 외 2대
50	에이블철강	OHC	5Ton x 18.5m 외 3대
51	신진중공업	OHC	100/20Ton x 20m 외 3대
52	경용중공업	OHC	15Ton x 18.7m 외 2대
53	피앤씨	OHC	15Ton x 18.7m 외 3대
54	동진철강	OHC	5Ton x 16.1m 외 1대
55	기성 군산공장	OHC	7.5Ton x 19m 외 3대
56	경진단조 제2공장	OHC	5Ton x 15m 외 1대
57	기아자동차	OHC	100/40Ton x 37m 외 2대
58	광성금형	OHC	10/5Ton x 21m 외 4대
59	경진단조	OHC	10Ton x 13.5m 외 4대
60	신진기업	G.C	100/40Ton x 43m
61	경진단조	OHC	5Ton x 17m 외 4대
62	동아산업	OHC	15Ton x 19m 외 5대
63	카스윈	OHC	5Ton x 10m 외 11대
64	창원벤딩	OHC	M.C 20Ton x 21.87m 외 10대
65	대덕기연	OHC	V.C 15Ton x 18.41m 외 7대
66	대현산기	OHC	10Ton x 17.05m

No.	Customer	Type	Specification
67	경용중공업 2공장	OHC	15Ton x 17.32m 외 4대
68	신풍정공	OHC	2.8/2.8Ton x 32m 외 3대
69	종합해사	OHC	10Ton x 10m 외 8대
70	경성	S.G.C	15Ton x 17.05m 외 4대
71	동하기업	OHC	10/5Ton x 12m 외 3대
72	삼영아이엔피	OHC	30Ton x 20m 외 5대
73	현대자동차	OHC	80Ton x 36.4m 외 3대
74	(주)정광에스엔티	OHC	5Ton x 20.1m 외 8대
75	오성프라스틱	OHC	10Ton x 12.1m 외 2대
76	금강공업	OHC	5Ton x 27.6m 외 7대
77	DTM	S.G.C	20Ton x 18m 외 2대
78	정암산업	OHC	5Ton x 15m 외 2대
79	에이텍	OHC	20Ton x 16.5m 외 4대
80	재원철강	OHC	15Ton x 20m 외 5대
81	신성건설	OHC	15Ton x 18m 외 9대
82	기아자동차 화성공장	OHC	30/20Ton x 20.69m 외 2대
83	영일	OHC	M.C 20Ton x 24m 외 2대
84	ATS코리아	S.G.C	20+20Ton x 25m 외 2대
85	대덕기연	OHC	7.5Ton x 19.2m 외 3대
86	세진정공	OHC	5Ton x 14m 외 2대
87	오늘SCP	OHC	15Ton x 25m 외 3대
88	동우공업	OHC	30Ton x 14.6m 외 6대

Performance (Cranes production)

No.	Customer	Type	Specification
89	홍스틸	OHC	5Ton x 15m 외 2대
90	경진단조	OHC	7.5Ton x 15m 외 2대
91	대현	OHC	10Ton x 13.5m 외 2대
92	재원철강	OHC	10Ton x 15.6m 외 2대
93	해송	OHC	20Ton x 18.05m 외 8대
94	선진정밀	OHC	30/10Ton x 17.55m 외 2대
95	대원정공	OHC	20Ton x 19.3m 외 1대
96	신승공업	OHC	10Ton x 12.6m
97	신진중공업	OHC	100/30Ton x 46.14m 외 2대
98	명성단조	OHC	40Ton x 26m 외 1대
99	ATS코리아	OHC	10Ton x 22.7m 외 5대
100	부강중공업	OHC	60Ton x 25m 외 6대
101	DTM	OHC	50Ton x 15m 외 20대
102	부경플랜트	OHC	10Ton x 23m 외 8대
103	대양PCM	OHC	C.M.C 30Ton x 20m 외 4대
104	동현씨스텍	G.C	5Ton x 14.1m 외 3대
105	LOTUS(인도현지)	OHC	10Ton x 27.9m 외 2대
106	DTM(주)	OHC	50(30+20)Ton x 20m 외 19대
107	진원I.B	OHC	20Ton x 20m 외 5대
108	동원메닉스	OHC	10Ton x 20m 외 3대
109	창원벤딩	OHC	15Ton x 19m 외 5대
110	에스비테크	OHC	10Ton x 17m 외 3대

No.	Customer	Type	Specification
111	신진중공업	G.C	30Ton x 20m
112	대용PMT	G.C	20Ton x 21m
113	한국닛볼	OHC	5Ton x 19m 외 5대
114	오리엔탈정공	G.C	30(15+15)Ton x 28m 외 5대
115	신성건설	G.C	20Ton x 20m 외 5대
116	서광기계	OHC	30Ton x 20m 외 5대
117	SC기공	OHC	20Ton x 22m 외 12대
118	경진단조(삼교공장)	OHC	10Ton x 18m 외 3대
119	동아중공업	OHC	50Ton x 19m 외 4대
120	창원산업	OHC	20/5Ton x 21m 외 4대
121	삼일인슈텍	OHC	20/5Ton x 20m 외 2대
122	혁신기업	T.O.C	120(60+60)Ton x 45.7m 외 9대
123	대창메탈	OHC	50/10Ton x 28m 외 30대
124	삼우중공업	E.O.C	75(50+25)Ton x 37m 외 18대
125	영신산업	OHC	30/5Ton x 20m 외 2대
126	경용중공업 5공장	OHC	15Ton x 19.9m 외 3대
127	대덕기연	OHC	15Ton x 19m 외 3대
128	TANK TEC.	S.G.C	20Ton x 23m 외 3대
129	DTM(광양제철)	OHC	40Ton Coil lift crane
130	반도호이스트	S.G.C	10Ton x 20.9m 외 1대
131	삼일인슈텍	OHC	50(50+20)Ton x 28m 외 1대
132	성진ST	OHC	10Ton x 11.6m 외 1대

Performance (Cranes production)

No.	Customer	Type	Specification
133	TKT(주)	OHC	80(50+30)/10Ton x 34.5m 외 6대
134	승민	OHC	10Ton x 23m 외 3대
135	대구워트젯	OHC	15Ton x 15m 외 2대
136	신진중공업	G.C	100Ton 개조공사
137	경용중공업	OHC	15Ton x 19m 외 3대
138	반도호이스트	OHC	10Ton x 23m 외 7대
139	코텍	OHC	20Ton x 15m 외 2대
140	서진산업	OHC	7.5Ton x 18m 외 4대
141	마천케스트	OHC	10Ton x 18m 외 2대
142	풍진이엔지	OHC	5Ton x 18m 외 5대
143	우양	OHC	2.8Ton x 20m 외 5대
144	삼한철강	OHC	7.5Ton x 22m 외 2대
145	동신에스엔테크	S.C	Suspension Crane 5Ton x 16n 외 4대
146	혁신기업	S.G.C	60(40+20)Ton x 20m 외 2대
147	(주)신풍	OHC	70(50+20)Ton x 25m 외 9대
148	(주)창원벤딩	OHC	15Ton x 15m 외 2대
149	주식회사 텍코	OHC	2Ton x 15.8m 외 3대
150	성우정공	OHC	10/5Ton x 15.7m 외 3대
151	에스엘	OHC	40(20+20)Ton x 23.4m 외 3대
152	DTM(주)	OHC	2.8Ton x 11.4m 외 5대
153	(주)피코	OHC	10Ton x 12.4m 외 5대
154	건흥종합건설주식회사	OHC	20Ton x 30m 외 5대

No.	Customer	Type	Specification
155	(주)동성진흥	OHC	20Ton x 30m 외 5대
156	(주)스틸플라워	OHC	30Ton x 27.6m 외 8대
157	영해엔지니어링(주)	OHC	50/30Ton x 21m 외
158	TKT(주)	SGC	80(50+30/10)Ton x 34.5m 외 5대
159	(주)마이엔텍	OHC	10Ton x 23m 외 9대
160	(주)S&T중공업	OHC	30Ton x 30m 외
161	벤칸코리아(주)	OHC	20Ton x 18.8m 외 30대
162	주식회사 엠테크	OHC	30/5Ton x 22m 외 4대
163	(주)창원벤딩	OHC	(10+10)Ton x 15m 외 2대
164	동양기전주식회사	OHC	5Ton x 23m 외 2대
165	(주)포스텍	G.C	10Ton x 18m 외 5대
166	주식회사 오스텍	G.C	20/5Ton x 15m 외 2대
167	주식회사 한우	OHC	10Ton x 20m 외 4대
168	넥스틸 주식회사	OHC	5Ton x 25m 외 2대
169	삼우중공업 주식회사	OHC	100(50+50)Ton x 17 외 2대
170	바다중공업(주)	OHC	20Ton x 12.76m 외 2대
171	(주)평광금속	OHC	10Ton x 15m 외 2대
172	(주)S&T중공업	S.C	1Ton x 5.7m 외 5대
173	G.M대우우즈백 공장	OHC	2.8Ton x 15m 외 4대
174	디에스케이기계(주)	OHC	150(100+50)Ton x 23m 외 9대
175	디에스케이기계(주)	OHC	100/30Ton x 23m 외 1대
176	신라웰텍	OHC	20Ton x 20m 외 13대

Performance (Cranes production)

No.	Customer	Type	Specification
177	부산 주공(주)	OHC	15Ton x 19.5m 외 3대
178	(주)평광금속	OHC	10Ton x 15m 외 2대
179	대룡건설(주)	OHC	20(5+5)Ton x 23.5m 외 1대
180	부산 주공(주)	OHC	3Ton x 10m 외 4대
181	(주)효성	G.C	10Ton x 18m 외
182	금광테크	OHC	50/20Ton x 24.5m 외 3대
183	(주)대성철강	OHC	10Ton x 20m 외 3대
184	주식회사 벽 송	OHC	5Ton x 28m 외 1대
185	동해공업주식회사	OHC	5Ton x 22.2m 외 4대
186	(주)서경이엔씨	OHC	2.8Ton x 15.5m 외 4대
187	이엠코리아(주)	SGC	2Ton x 12m 외 2대
188	주식회사 엠테크	SGC	20/5Ton x 18m 외 2대
189	주식회사 리스틸	OHC	50Ton x 25.1m 외 3대
190	(주)창원벤딩	OHC	30(15+15)Ton x 18.81m 외 1대
191	주식회사 동진테크윈	OHC	30Ton x 27m 외 7대
192	성화산업주식회사	OHC	20Ton x 24.3m 외 6대
193	한국밸브(주)	OHC	20Ton x 20m 외 8대
194	정아정밀주식회사	OHC	20Ton x 25m 외 2대
195	(주)대우에스티아이	OHC	5Ton x 25m 외 2대
196	부경스틸	OHC	10(5+5)Ton x 20m 외 1대
197	(주)보고테크	OHC	20Ton x 16m 외 1대
198	금강공업(주)진천공장	G.C	15(7.5+7.5)Ton x 12m 외

No.	Customer	Type	Specification
199	오리엔탈쉬핑(주)	G.C	5Ton x 12m 외 3대
200	주식회사 피 코	OHC	10Ton x 10m 외 1대
201	주식회사 한 우	OHC	20Ton x 18.5m 외 1대
202	CS종합건설(주)	OHC	5Ton x 20.8m 외 9대
203	MPS(주)	OHC	30ton x 26.87m 외 6대
204	(주)서경이엔씨	OHC	2.8Ton x 11.7m 외 5대
205	주식회사 삼양건설	OHC	2.8Ton x 14m 외 3대
206	대룡건설(주)	SGC	5Ton x 5.92m 외 2대
207	유진금속공업(주)	SGC	2.8Ton x 15m 외 3대
208	CM GLOTECH(주)	OHC	20/5Ton x 22.5m 외 14대
209	(주)나우산업	OHC	5Ton x 17m 외 5대
210	벤칸코리아(주)	JIB	1Ton x 12m 외 8대
211	우일기계산업(주)	OHC	50/10Ton x 25m 외 2대
212	성도정밀공업(주)	OHC	20Ton x 23m 외 1대
213	주식회사 하이원	OHC	10Ton x 24.5m 외 3대
214	지평건설(주)	OHC	3Ton x 24.5m 외 2대
215	(주)펠릭스테크	OHC	10Ton x 25m 외 18대
216	동양메닉스(주)	OHC	5Ton x 28.2m 외 9대
217	나산전기산업(주)	OHC	15Ton x 22m 외 8대
218	현대기업(주)	OHC	5Ton x 21m 외 2대
219	(주)재성테크	OHC	5Ton x 18m 외 4대
220	(주)강림퓨얼테크	OHC	5Ton x 21.94m 외 2대

Performance (Cranes production)

No.	Customer	Type	Specification
221	동일정공	OHC	7.5Ton x 14.5m 외 4대
222	(주)고이께코리아	OHC	10Ton x 16m 외 4대
223	(주)형진이엔지	SGC	30Ton x 24m 외 9대
224	백운산업(주)	OHC	5Ton x 18.5m 외 3대
225	경남공구	OHC	10Ton x 17.5m 외 1대
226	(주)금비산업	OHC	10Ton x 21m 외 5대
227	삼영프로텍	OHC	30Ton x 18.3 외 2대
228	(주)대원철강	OHC	2.8Ton x 18m 외 1대
229	(주)영신인더스터리	OHC	2.8Ton x 19m 외 1대
230	동림지엔텍(주)	OHC	50/20Ton x 28m 외 2대
231	(주)광신IST	OHC	5Ton x 30m 외 3대
232	(주)스타리프트	OHC	2.8Ton x 18m 외 3대
233	칸정공	OHC	30Ton x 30.7m 외 2대
234	(주)세일이엔씨	G.C	20Ton x 20m 외 1대
235	동하기업	OHC	15/7.5Ton x 10m 외 1대
236	동양메닉스(주)	S.C	Suspension Crane 5Ton x 11n 외 28대
237	주식회사 신안	OHC	10Ton x 25.5m 외 13대
238	태성후렉시블	OHC	5Ton x 18m 외 8대
239	태일테크	OHC	50Ton x 17.8m 외 5대
240	D S K (주)	OHC	150(100+50)Ton x 23m 외 8대
241	(주)창원벤딩	OHC	30Ton x 22.7m 외 8대
242	부림산기 주식회사	OHC	5Ton x 9.4m 외 7대

No.	Customer	Type	Specification
243	해동메탈(주)	OHC	5Ton x 16.2m 외 2대
244	(주)에스아이시	OHC	10/5Ton x 20.5m 외 4대
245	금강아이엔디(주)	OHC	15/5Ton x 14m 외 2대
246	에스티 주식회사	OHC	20/5Ton x 18m 외 10대
247	(주)JK중공업	OHC	10Ton x 23m 외 4대
248	성원플랜트	SGC	5Ton x 15m 외 1대
249	삼우MCP(주)	OHC	5Ton x 24m 외 1대
250	나노종합건설(주)	OHC	20Ton x 25m 외 9대
251	(주)글로벌신화	OHC	10Ton x 23m 외 1대
252	(주)창원벤딩	OHC	30Ton x 22.7m 외 12대
253	(주)이에스종합건설	OHC	5Ton x 25m 외 1대
254	이엠코리아(주)	OHC	25/5Ton x 18m 외 56대
255	스타코(주)	OHC	5Ton x 26m 외 7대
256	한국우시오(주)	OHC	5Ton x 21.35m 외 5대
257	(주)아셈스	OHC	5Ton x 20m 외 3대
258	삼우MCP(주)	OHC	10Ton x 23.5m 외 8대
259	다함종합건설(주)	OHC	5Ton x 20m 외 1대
260	원광건설(주)	OHC	5Ton x 19.3m 외 3대
261	나노종합건설(주)	OHC	5Ton x 17.5m 외 9대
262	(주)해원산업개발	OHC	5Ton x 40m 외 3대
263	와이케이금속(주)	OHC	10Ton x 25.5m 외 6대
264	(주)동인	OHC	40/15Ton x 20.7m 외 1대

Performance (Cranes production)

No.	Customer	Type	Specification
265	정아정밀(주)김해공장	OHC	20/10Ton x 23m 외 1대
266	부일종합건설(주)	OHC	5Ton x 17.2m 외 3대
267	비아이디씨(주)	OHC	10(5+5)Ton x 25m 외 1대
268	(주)덕영샌딩	OHC	15Ton x 17.2m 외 1대
269	엔알텍(주)	OHC	15(10+5)Ton x 20m 외 11대
270	(주)해덕파워웨이	OHC	(100+50)Ton x 25.6m 외 17대
271	(주)대동특장차	OHC	5Ton x 25m 외 3대
272	(주)포스텍	G.C	10Ton x 18m 1대
273	성화금형(주)	OHC	30Ton x 14.5m 외 7대
274	유성기공	OHC	10Ton x 23m 외 8대
275	동림지엔텍(주)	OHC	15Ton x 30m 외 3대
276	(주)탑아이엔디	OHC	10Ton x 25m 외 4대
277	(주)동신유압	OHC	70Ton x 25m 외 32대
278	(주)씨알엔지니어링	OHC	20TON GANTRY CRANE 2 대
279	(주)창원벤딩	OHC	7.5TON x 22.72m 외 6대
280	광성금형	OHC	20/5TON x 23m 외 2대
281	금광스틸(주)	OHC	7.5TON x 26m 외 2대
282	태영이엔씨(주)	OHC	10TON x 19.1m 외 7대
283	피알캠(주)	OHC	5Ton x 26m 외 7대
284	(주)피알	SUSPENSION	2Ton x 12m 외 3대
285	이앤이 주식회사	OHC	15Ton x 13.5m 외 3대
286	(주)비엠	OHC	2.8Ton x 20m 외 1대

No.	Customer	Type	Specification
287	한성월텍(주)	OHC	20Ton x 16m 외 7대
288	서한종합건설(주)	OHC	20(15+5)Ton x 23m 외 5대
289	대화중공업(주)	SGC	35(30+5)Ton x 10m 외 1대
290	동신산업(주)	OHC	20TON x 20m 외 1대
291	한길종합건설(주)	OHC	5TON x 13m 외 3대
292	(주)신안	OHC	30TON x 20m 외 31대
293	힐중공업(주)	OHC	20TON x 25m 외 3대
294	(주)다도(DIEDO)	OHC	15/5TON x 16m 외 1대
295	(주)신영기업	G.C	120(60/10+60)Ton x 27m 1대
296	(주)대창솔루션	OHC	50/10TON x 16m 외 6대
297	나로우주센타(발사체)	OHC	10TON x 13.4m 외 2대
298	(주)포스텍	G.C	10TON x 18m 3대
299	(주)삼부금속	OHC	70TON x 25.4m 외 5대
300	라인스타	OHC	5TON x 16m 외 2대
301	DIEDO	OHC	15/5TON x 16m 외 1대
302	(주)세원테크	OHC	10TON x 16m 외 4대
303	한국로봇진흥원	OHC	2.8TON x 7m 외 2대
304	CK월드	OHC	5TON x 23m 외 1대
305	대도테크	OHC	2.8TON x 14m 외 2대
306	신영스틸	OHC	7.5TON x 17m 외 3대
307	진영코리아	OHC	5TON x 16m 외 3대
308	(주)맵스코	OHC	5TON x 19m 외 3대

Performance (Cranes production)

No.	Customer	Type	Specification
309	(주)에이에스티지	OHC	5.6(2.8+2.8)Ton x 28m 외 10대
400	(주)맵스코	OHC	5Ton x 16.5m 외 2대
401	(주)다숨	OHC	2.8Ton x 12m 1대
402	(주)동신유압	OHC	펜던트 S/W 개별이동개조 16m 외 18대
403	(주)용진기전	OHC	15/3Ton x 18.96m 1대
404	(주)비엠피	OHC	2Ton x 18.96m 1대
405	성민테크	OHC	2.8Ton x 12.5m 1대
406	(주)동상플랜트	OHC	2.8Ton x 20m 1대
407	(주)오르비텍	OHC	5Ton x 14.8m 1대
408	일산종합건설(주)	OHC	2.8Ton x 12m 1대
409	(주)포앤텍	OHC	2.8Ton x 8.4m 1대
410	(주)화승스틸	OHC	5Ton x 24.25m 2대
411	(주)도원타워	OHC	15Ton x 13.67m 2대
412	효창유리	OHC	5Ton x 28m 외 2대
413	남흥건설(주)	OHC	10Ton x 17.3m 외 1대
414	(주)세광	OHC	5Ton x 20m 외 1대
415	(주)이정종합건설	OHC	30Ton x 19m 외 1대
416	SY TECH	OHC	5Ton x 14.5m 1대
417	오성 TECH	OHC	5Ton x 13.38m 1대
418	힐중공업(주)	OHC/GC	20Ton x 20m 외 7대
419	(주)IEN 한창	OHC	150/10Ton x 28m 외 13대
420	(주)이에스종합건설	OHC	10Ton x 30m 외 6대

No.	Customer	Type	Specification
421	청강산업	OHC	2.8Ton x 12.5m 1대
422	경원테크	OHC	30/5Ton x 24m 외 1대
423	제일 SYC (주)	OHC	5Ton x 28.6m 6대
424	(주) HJ건설	OHC	5Ton x 13m 1대
425	삼영기술(주)	OHC	10Ton x 18.5m 외 6대
426	88스텐	OHC	3Ton x 11m 1대
427	정암산업	OHC	7.5Ton x 14.9m 외 1대
428	유진테크	OHC	5Ton x 20m 2대
429	제이테크	OHC	10Ton x 14m 외 3대
430	(주) 투데이모터스	OHC	5Ton x 18.5m 외 9대
431	제일 SYC (주)	OHC	5Ton x 28.6m 2대 외
432	주식회사 은호	OHC	5Ton x 28.6m 4대 외
433	경상남도 김해시	SUSPENSION	네트워크사업 관급자재 SUSPENSION CRANE
434	(주)이에스종합건설	SUSPENSION	2Ton x 5m 1대
435	한국농어촌공사	OHC	천장크레인 제조 구매
436	신진기업사	OHC	7.5Ton x 9m 1대
437	S-OIL	OHC	20Ton x 15.5m 외 7대
438	S-OIL	OHC	방폭15Ton x 17.2m 외 4대
439	S-OIL	MONORAIL	15Ton 외 16대
440	브이맥	OHC	10Ton x 19m 1대
441	원림	OHC	5Ton x 20m 1대
442	명진종합건설(주)	OHC	2Ton x 15m 1대

Performance (Cranes production)

No.	Customer	Type	Specification
443	이엠코리아(주)	OHC	3Ton x 13.5m 1대
444	홍스틸(주)	OHC	5Ton x 27m 외 4대
445	(주)CR-ENG	OHC	5Ton x 16.78m 1대
446	정유천부동산	OHC	2.8TON x 14.6M 1대
447	선박해양플랜트연구소	OHC	DUAL CRANE 10(5+5)Ton x 53.9M 2대
448	(주)경진테크	OHC	10TON x 18.3M 외 4대
449	거창승강기	OHC	5Ton x 17m 1대
450	한상구	OHC	2.8Ton x 9m 1대
451	남지농협	OHC	1Ton x 14m 1대
452	(주)신라이노텍	MONORAIL	2.8Ton x 9m 1대
453	히팅테크	OHC	2.8Ton x 16m 1대
454	서원크린테크(주)	OHC	5Ton x 16m 2대
455	(주)미래하이테크	SUSPENSION	7.5Ton x 46.6m 외 2대
456	해군사령부	JIB	2/5Ton x 30/20m 1대
457	도천종합건설(주)	OHC	20Ton x 18.5m 1대
458	한화테크윈(주)	Light	250kg 경량크레인
459	(유)효성파워텍	OHC	5Ton x 10m 외 2대
460	제일금속(주)	OHC	5Ton x 16m 1대
461	아이엔테크(주)	OHC	10Ton x 19m 외 7대
462	오르비텍(주)	OHC	5Ton x 15m 1대
463	(주)엠플러스	OHC	7.5Ton x 17m 6대
464	해군 3함대사령부	JIB	3Ton x 16m 4대

No.	Customer	Type	Specification
465	한화테크윈(주)	MONORAIL	0.5Ton x 14m 1대
466	예성기공(주)	OHC	7.5Ton x 33m 외 6대
467	원 텍	OHC	5Ton x 15m 외 4대
468	수성기체산업(주)	OHC	10Ton x 22.9m 외 8대
469	동하기업(주)	OHC	10/5Ton x 10.3m 1대
470	삼원테크	OHC	2.8Ton x 13.38m 1대
471	(주)서진정공	OHC	3Ton x 18.326m 외 7대
472	한국수력원자력(주)	OHC	2.8Ton x 5.4m 1대
473	양산시청 석계용수시설	MONORAIL	2Ton x 10.3m 3대
474	한국가스공사 제주기지	방폭형이중레일	3Ton x 47m 2대
475	효룡	OHC	10Ton x 19.64m 1대
476	(주)KMT	OHC	5Ton x 20.12m 1대
477	한국철도시설공단(포항)	OHC	10/3Ton x 16.05m 외 3대
478	한국농어촌공사(진주)	OHC	10Ton x 9.64m 1대
479	태영이엔씨(주)	OHC	5Ton x 18.32m 1대
480	이엠코리아(주)	OHC	7.5Ton x 8.392m 1대
481	이엠솔루션(주)	OHC	30(30/10)Ton x 47m 외 8대
482	부산신항국제터미널	OHC	15Ton x 13.88m 1대
483	한국농어촌공사(고성)	OHC	5Ton x 9.27m 2대
484	LS NIKKO	OHC	10Ton x 13.35m 1대
485	(주)세광	OHC	5Ton x 15.914m 4대
486	정아정밀	OHC	35Ton x 23.6m 1대

Performance (Cranes production)

No.	Customer	Type	Specification
487	반석건설기계(주)	S.G.C	20Ton x 19.58m 1대
488	오세학	OHC	2.8Ton x 12.8m 1대
489	통영시청	JIB	10Ton x 12.25m 5대
490	성우하이텍	OHC	10Ton x 17.45m 1대
491	한국FANUC	OHC	2.8Ton x 12m 2대
492	두산인프라코어	OHC	15Ton x 28.54m 외 4대
493	(주)H테크	OHC	5Ton x 18.1m 1대
494	(주)송당	OHC	20Ton x 16.8m 외 5대
495	한국우주항공협회	OHC	5Ton x 16.554m 3대
496	마산로봇밸리	JIB	2TON ARM7m x H14m 외 2대
497	(주)범안	OHC	5Ton x 16.038m 4대
498	동신산업(주)	OHC	10Ton x 19.16m 1대
499	(주)석영	OHC	5Ton x 13.14m 외 2대
500	제일금속(주)	OHC	5Ton x 15.128m 1대
501	해군사령부 정비창	OHC	50/15Ton x 22.7m 외 9대
502	재민산업	OHC	5Ton x 12.3m 1대
503	수성기체산업(주)	OHC	5Ton x 28.335m 1대
504	(주)지피씨	OHC	30Ton x 13m 외 3대
505	(주)디엔테크	OHC	30/5Ton x 18.362m 외 6대
506	유성산업	OHC	2.8Ton x 14.174m 1대
507	광명디젤	OHC	2.8Ton x 14.896m 1대
508	LT삼보	G.C	30Ton x 20+5m 1대
509	(주)가나공영	S.G.C	15Ton x 14.530m 외 4대
510	(주)유성산업	OHC	2.8Ton x 14.5m 외 1대

No.	Customer	Type	Specification
511	문헌농기구센터	OHC	2.8Ton x 13.5m 1대
512	한국농어촌공사 합천	OHC	5Ton x 7.5m 1대
513	(주)성평	OHC	1Ton x 10.7m 외 5대
514	한국가스공사 인천지사	방폭 OHC	5Ton x 52m 3대
515	진양금속(주)	OHC	20Ton x 23.6m 1대
516	기성전선(주)	OHC	5Ton x 10m 1대
517	(주)우진산전	OHC	30/5Ton x 20m 외 20대
518	(주)우진산전	TRAVERSER	60Ton x 22.5m 1대
519	수성기체산업(주)	OHC	5Ton x 25m 1대
520	통영시청	JIB	10Ton x ARM 8.5m 5대
521	하동군청	JIB	10Ton x ARM 8.5m 5대
522	(주)창원벤딩	OHC	20Ton x 27.056m 1대
523	(주)동보기전	OHC	5Ton x 16.675m 2대
524	이엠코리아(주)	G.C	80(50+30)Ton x 21m 1대
525	에스엠산업(주)	OHC	2.8Ton x 8.5m 1대
526	(주)다원시스	TRAVERSER	60Ton x 28m 2대
527	명성테크	OHC	5Ton x 13.3m 1대
528	한국수자원공사 충주댐	OHC	10Ton x 10.5m 1대
529	동연스틸(주)	HOIST	2.8Ton x 12m 12대
530	해군사령부	OHC	20Ton x 33.85m 외 22대
531	(주)영일기계	OHC	10Ton x 15.912m 외 3대
532	(주)토틱	방폭 OHC	2.8Ton x 9.286m 외 2대
533	에스엠산업개발(주)	OHC	2Ton x 12.7m 1대
534	(주)세아제강	OHC	35Ton x 28.2m 1대

Performance (Cranes production)

No.	Customer	Type	Specification
535	LH고덕공공하수처리시설	SUSPENSION	SUSPENSION 3TON 외 12대
536	(주)성지	OHC	5Ton x 13.5m 1대
537	선경자동화(주)	OHC	2.8Ton x 14.5m 1대
538	(주)지피씨		10Ton Transfer Car 1대
539	HKTC(BIETNAM)	HOIST	20Ton x H12M 외 7대
540	(주)우진기전	OHC	5Ton x 18m 1대
541	VOLVO	SUSPENSION	10Ton x 5.5m 외 7대
542	수성기체산업(주)	OHC	10Ton x 30m 외 1대
543	(주)우진산전	TRAVERSER	30Ton x 22.5m 외 1대
544	(주)우진산전	G.CRANE	30/5Ton x 18m 2대
545	(주)한국카본	MONORAIL	2Ton x T/L 28.5m 외 6대
546	(주)가나공영	방폭 OHC	1Ton x 8.5m 3대
547	한국수력원자력	OHC	100Ton x 16.6m 외 1대
548	한국남부발전(주) 하동	RAIL	73KG 레일교체 및 설치공사
549	(주)부용	OHC	5Ton x 12m 외 1대
550	국방과학연구소	OHC	15Ton x 9.300m 1대
551	경진단조	OHC	7.5Ton x 18.990m 1대
552	해군사령부(울령도)	OHC	10Ton x 9.5m 1대
553	(주)우진산전	OHC	5Ton x 22.9m 2대
554	창성테크(주)	OHC	15Ton x 22.5m 외 2대
555	한국가스기술공사	방폭 OHC	5Ton x 12m 1대
556	(주)범안	OHC	5Ton x 16.5m 1대
557	모두스틸(주)	OHC	20Ton x 18.5m 외 4대
558	(주)HJ건설	OHC	40Ton x 28.5m 외 4대

No.	Customer	Type	Specification
559	한국수자원공사	JIB	1Ton x 6.5m 1대
560	이엠코리아(주)	SUSPENSION	SUSPENSION 2TON 외 6대
561	서귀포공공하수처리시설	MONORAIL	MONORAIL 5TON 외 8대
562	창원시청	JIB	JIB CRANE 7.5TON 1대
563	창원시청	JIB	JIB CRANE 7.5TON 3대
564	제이에이텍(주)	OHC	20Ton x 23.15m 1대
565	LS니꼬	SUSPENSION	SUSPENSION 2TON 1대
566	대한종합건설(주)	OHC	5Ton x 8.3m 1대
567	이엠솔루션(주)	OHC	5Ton x 18.386m 외 1대
568	하동군청	OHC	15Ton x 8.7m 1대
569	(주)지원PGW	OHC	5Ton x 13.5m 1대
570	현대로템	SUSPENSION	SUSPENSION 2TON 4대 이설
571	한국생산기술원(울산)	OHC	5Ton x 7m 1대
572	동희엔지니어링	OHC	30Ton x 16m 외 3대
573	심해공학수조동	OHC	10Ton x 7.6m 1대
574	산수기연	OHC	2Ton x 7.84m 1대
575	중소조선연구원	OHC	5Ton x 12.5m 1대
576	한국바이오이엔지(주)	OHC	5Ton x 14m 1대
577	철도공사	전차대	온산역 기관차 전차대 개량 납품
578	E-TEC KOREA	-	WINDING MACHINE 외
579	스피코(주)	OHC	30/5Ton x 19m 외 13대
580	대연종합건설(주)	OHC	20(20/5)Ton x 20m 2대
581	(주)다온종합건설	OHC	10Ton x 17m 외 2대
582	(주)성창산기	HOIST	5Ton x 9m 외 28대

Performance (Cranes production)

No.	Customer	Type	Specification
583	제원엔지니어링	OHC	10Ton x 13m 외 2대
584	(주)동아지질	G.C	15Ton x 13m 1대
585	태영이엔씨(주)	S.G.C	2.8Ton x 10m 1대
586	수성기체산업(주)	OHC	10Ton x 24m 외 5대 수정이설
587	아라농기계	OHC	2.8Ton x 10.5m 1대
588	(주)에스와이스틸	OHC	5Ton x 23.5m 2대
589	화천기공(주)	OHC	25Ton x 12.4m 외 45대
590	울주군청	JIB	JIB Crane 5Ton x H9m 1대
591	거제시청	JIB	JIB Crane 10Ton x H9m 3대
592	미래하이테크(주)	OHC	5Ton x 13m 1대
593	성문(주)	OHC	5Ton x 18m 4대
594	화천기공	OHC	25TON x 18.2m 외 44대
595	서부발전-당진화력발전	HOIST	15Ton 외 16Set
596	한국가스공사	AIR-JIB	1.5/2.5 TON AIR HOIST
587	육군군수사령부	Lift etc.	Manufacture of 17 lifting equipments
588	동성중공업	OHC	20Ton x 22.41m 2대
589	거제시청	JIB	JIB Crane 10Ton x H9m 1대
590	태진산업	OHC	10Ton x 18.1m 2대
591	RES(주)	OHC	10+3Ton x 17m 외 2대
592	현대일렉트릭(주)	SUSPENSION	5Ton x 1+10+1m 외 2대
593	성우산업	OHC	30Ton x 24m 외 2대
594	한수원 중앙연구원	OHC	30TON x 29m 외 1대
595	한국기계연구원	OHC	5TON x 5m 1대
596	(주)알맥	MONORAIL	2Ton x 20m 외 3대

No.	Customer	Type	Specification
597	(주)금강이엔지	OHC	5Ton x 10m 1대
598	산청군 단성정수장	MONORAIL	2Ton x 11m 외 3대
599	(주)건화	HOIST	5Ton x 9m 외 17대
600	위택	OHC	5Ton x 18m 4대
601	(주)사이언스	OHC	50Ton x 28m 외 3대
602	POSCO VST	OHC	35/5Ton x 28.5m 2대
603	김해시청	MONORAIL	2Ton x 87m 1대
604	국군재정관리단	기계공사	해군 구조잠수훈련장 리모델링 기계공사
606	완주군청	AL. DOME 덮개	폐수처리장 생물반응조 덮개 설치
608	(주)알맥코리아	물류설비	PALLET 공급배출 물류설비
609	안성시청	AL. DOME 덮개	안성공공하수처리시설 AL.DOME 덮개 제작,설치
610	POSCO VST	OHC	25/5Ton x 25.5m 2대
611	(주)성오이앤에스	냉동랙	한진해운 냉동랙 제작,설치
612	(주)에스케이호이스트크레인	OHC	30/10Ton x 41.3m 2대
613	한국서부발전(주)태안	Crane Wheel	Overhead Crane Wheel 4ea 설치



주식회사 하나산업

대표이사 **양진일**

Mobile : 010-8929-0349

ISO9001:2015인증

INNO-BIZ

MAIN-BIZ

소재, 부품기업

국가 뿌리기업

성능인증업체(AL-DOME 뒹개)

본사 및 공장: 경상남도 김해시 한림면 가산로 52-12

전화. (055)343-5800(代)

FAX. (055)343-0096

E-mail. hanaind5800@hanmail.net

http://www.hanaind.com

호이스트(그라브)천정크레인 / 상(하)수처리장 알미늄 뒹개 / 전문건설업(금속구조물창호공사업, 기계설비공사업)



주식회사 하나산업

부사장 **한만영**

Mobile : 010-2727-5224

ISO9001:2015인증

INNO-BIZ

MAIN-BIZ

소재, 부품기업

국가 뿌리기업

성능인증업체(AL-DOME 뒹개)

본사 및 공장: 경상남도 김해시 한림면 가산로 52-12

전화. (055)343-5800(代)

FAX. (055)343-0096

E-mail. hana3435802@hanmail.net

http://www.hanaind.com

호이스트(그라브)천정크레인 / 상(하)수처리장 알미늄 뒹개 / 전문건설업(기계설비공사업, 금속구조물창호공사업)



주식회사 하나산업

기술영업
상무이사 **강동근**

Mobile : 010-8008-1850

ISO9001:2015인증

INNO-BIZ

MAIN-BIZ

소재, 부품기업

국가 뿌리기업

성능인증업체(AL-DOME 뒹개)

본사 및 공장: 경상남도 김해시 한림면 가산로 52-12

전화. (055)343-5800(代)

FAX. (055)343-0096

E-mail. hanaind5800@hanmail.net

http://www.hanaind.com

호이스트(그라브)천정크레인 / 상(하)수처리장 알미늄 뒹개 / 전문건설업(금속구조물창호공사업, 기계설비공사업)